

Der heutige Handelstag steht nach Händlersicht vorrangig unter dem Eindruck von Unternehmensmeldungen, da aus Sicht der globalen Brandherde aktuell keine neuen Informationen vorliegen.

Im DAX dreht sich heute ein großer Teil der Aufmerksamkeit um Wirecard. Die Aktie des Zahlungsdienstleisters hatte ja massiv unter Betrugsvorwürfen gelitten. Aktuell sieht es so aus, als seien diese nicht zu halten.

„Weder eine interne Untersuchung der Compliance-Abteilung noch eine unabhängige Prüfung durch eine Rechtsanwaltskanzlei hätten bisher eine `schlüssige Feststellung für ein strafbares Fehlverhalten von Führungskräften oder Mitarbeitern des Unternehmens gefunden´, teilte der DAX-Konzern mit“, schreibt Reuters.

Die Analysten der DZ Bank bestätigten jedenfalls ihre Kaufempfehlung für Wirecard mit einem Kursziel von 200 Euro, die HSBC ist mit einem Kursziel von 240 Euro noch optimistischer. Hier wurde die Kaufempfehlung ebenfalls bestätigt.

In den nächsten Tagen sollte das Brexit-Thema wieder in den Vordergrund rücken. May will nach Brüssel reisen und das Austrittsabkommen nachverhandeln, dabei dürfte es vor allem um den irischen Backstop gehen.

Von konjunktureller Seite hatte es am Wochenende Zahlen aus China gegeben. Demnach hat sich bei den chinesischen Dienstleistern die Geschäftsaktivität im Januar wie erwartet verlangsamt.

Der von Caixin und dem Researchhaus Markit ermittelte Einkaufsmanagerindex für den Sektorservice verringerte sich auf 53,6 nach 53,9 Punkten im Dezember, fiel damit allerdings oberhalb der Markterwartung aus.

C -3.0

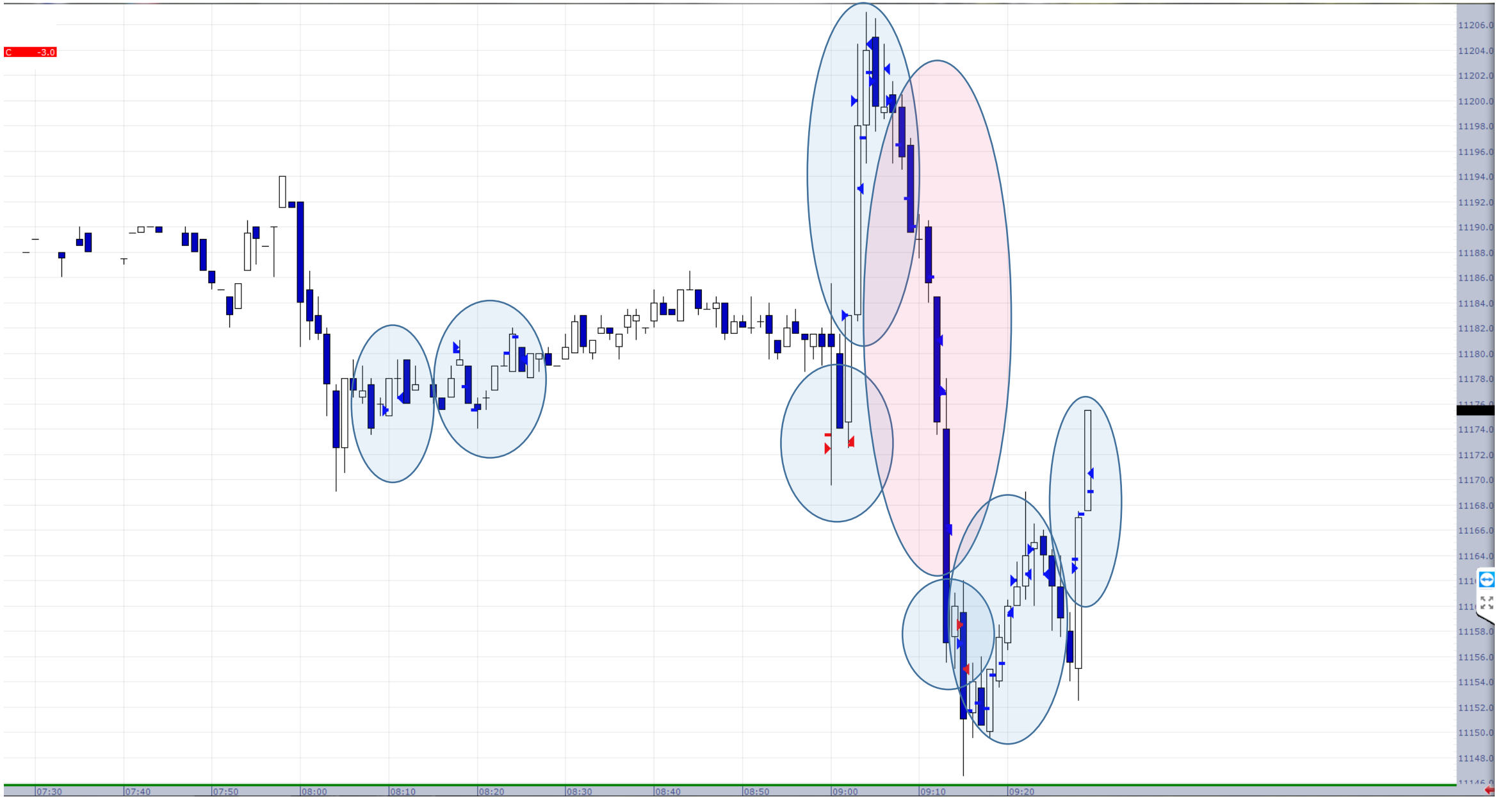

07:30 07:40 07:50 08:00 08:10 08:20 08:30 08:40 08:50 09:00 09:10 09:20

11206.0  
11204.0  
11202.0  
11200.0  
11198.0  
11196.0  
11194.0  
11192.0  
11190.0  
11188.0  
11186.0  
11184.0  
11182.0  
11180.0  
11178.0  
11176.0  
11174.0  
11172.0  
11170.0  
11168.0  
11166.0  
11164.0  
11162.0  
11160.0  
11158.0  
11156.0  
11154.0  
11152.0  
11150.0  
11148.0  
11146.0



	<input checked="" type="checkbox"/>	Order GW	Product	Contract	State	TTStatus	B/S	Order Qty	Work Qty	Und Qty	Filled Qty	Avg Price	Price	Order Type	TIF	Trigger Price	Order Tag	Username	Order Time
1	<input checked="" type="checkbox"/>	Eurex-C	FDAX	Mar19	F	Filled	S	1	0		1	11170.	11170.	Limit	GTD			UWE	09:28:37.84
2	<input checked="" type="checkbox"/>	Eurex-C	FDAX	Mar19	F	Filled	S	1	0		1	11170.	11170.	Limit	GTD			UWE	09:28:37.11
3	<input checked="" type="checkbox"/>	Eurex-C	FDAX	Mar19	F	Filled	S	1	0		1	11170.	11170.	Limit	GTD			UWE	09:28:36.89
4	<input checked="" type="checkbox"/>	Eurex-C	FDAX	Mar19	F	Filled	S	1	0		1	11169.	11169.	Limit	GTD			UWE	09:28:36.51
5	<input checked="" type="checkbox"/>	Eurex-C	FDAX	Mar19	F	Filled	S	1	0		1	11169.	11169.	Limit	GTD			UWE	09:28:36.12
6	<input checked="" type="checkbox"/>	Eurex-C	FDAX	Mar19	F	Filled	S	1	0		1	11168.	11168.	Limit	GTD			UWE	09:28:35.77
7	<input checked="" type="checkbox"/>	Eurex-C	FDAX	Mar19	F	Filled	S	1	0		1	11168.	11168.	Limit	GTD			UWE	09:28:35.42
8	<input checked="" type="checkbox"/>	Eurex-C	FDAX	Mar19	F	Filled	S	1	0		1	11168.	11168.	Limit	GTD			UWE	09:28:35.06
9	<input checked="" type="checkbox"/>	Eurex-C	FDAX	Mar19	F	Filled	S	1	0		1	11167.	11167.	Limit	GTD			UWE	09:28:34.49
10	<input checked="" type="checkbox"/>	Eurex-C	FDAX	Mar19	F	Filled	S	1	0		1	11167.	11167.	Limit	GTD			UWE	09:28:34.14
11	<input checked="" type="checkbox"/>	Eurex-C	FDAX	Mar19	F	Filled	S	1	0		1	11167.	11167.	Limit	GTD			UWE	09:28:33.73
12	<input checked="" type="checkbox"/>	Eurex-C	FDAX	Mar19	F	Filled	B	1	0		1	11164.	11165.	Limit	GTD			UWE	09:28:30.81

	Workstation Time	Order GW	Product	Contract	Product Type	B/S	O/C	Qty	Price	Order Type	P/F	Order Tag	Username	Confirmed	Order Date	Order Time
120	09:28:30.880	Eurex-C	FDAX	Mar19	Future	B	O	1	11164.	Limit	F		UWE	<a href="#">Confirm</a>	04Feb1	09:28:30.81
121	09:28:42.387	Eurex-C	FDAX	Mar19	Future	S	O	1	11167.	Limit	F		UWE	<a href="#">Confirm</a>	04Feb1	09:28:33.73
122	09:28:43.687	Eurex-C	FDAX	Mar19	Future	S	O	1	11167.	Limit	F		UWE	<a href="#">Confirm</a>	04Feb1	09:28:34.14
123	09:28:43.688	Eurex-C	FDAX	Mar19	Future	S	O	1	11167.	Limit	F		UWE	<a href="#">Confirm</a>	04Feb1	09:28:34.49
124	09:28:43.937	Eurex-C	FDAX	Mar19	Future	S	O	1	11168.	Limit	F		UWE	<a href="#">Confirm</a>	04Feb1	09:28:35.06
125	09:28:44.618	Eurex-C	FDAX	Mar19	Future	S	O	1	11168.	Limit	F		UWE	<a href="#">Confirm</a>	04Feb1	09:28:35.42
126	09:28:44.618	Eurex-C	FDAX	Mar19	Future	S	O	1	11168.	Limit	F		UWE	<a href="#">Confirm</a>	04Feb1	09:28:35.77
127	09:28:44.619	Eurex-C	FDAX	Mar19	Future	S	O	1	11169.	Limit	F		UWE	<a href="#">Confirm</a>	04Feb1	09:28:36.12
128	09:28:44.619	Eurex-C	FDAX	Mar19	Future	S	O	1	11169.	Limit	F		UWE	<a href="#">Confirm</a>	04Feb1	09:28:36.51
129	09:28:44.620	Eurex-C	FDAX	Mar19	Future	S	O	1	11170.	Limit	F		UWE	<a href="#">Confirm</a>	04Feb1	09:28:36.89
130	09:28:44.620	Eurex-C	FDAX	Mar19	Future	S	O	1	11170.	Limit	F		UWE	<a href="#">Confirm</a>	04Feb1	09:28:37.11
131	09:28:44.620	Eurex-C	FDAX	Mar19	Future	S	O	1	11170.	Limit	F		UWE	<a href="#">Confirm</a>	04Feb1	09:28:37.84

	<input type="checkbox"/> Order GW	<input type="checkbox"/> Product	<input type="checkbox"/> Contract	Buy Qty	Sell Qty	Total Qty	Net Pos	Wrk Buy	Wrk Sell	P/L (Last)	Open P/L	Realized P/L
1	Eurex-C	FDAX	Mar19	66	66	132	0			2475.00	0.00	2475.00